

# CAMPUS TÀBER CAN CARALLEU 2024

ESTIU 2024

**claror**  
més que fitness!

**AFA**  
Escola Tàber

# ORGANIGRAMA DEL CASAL

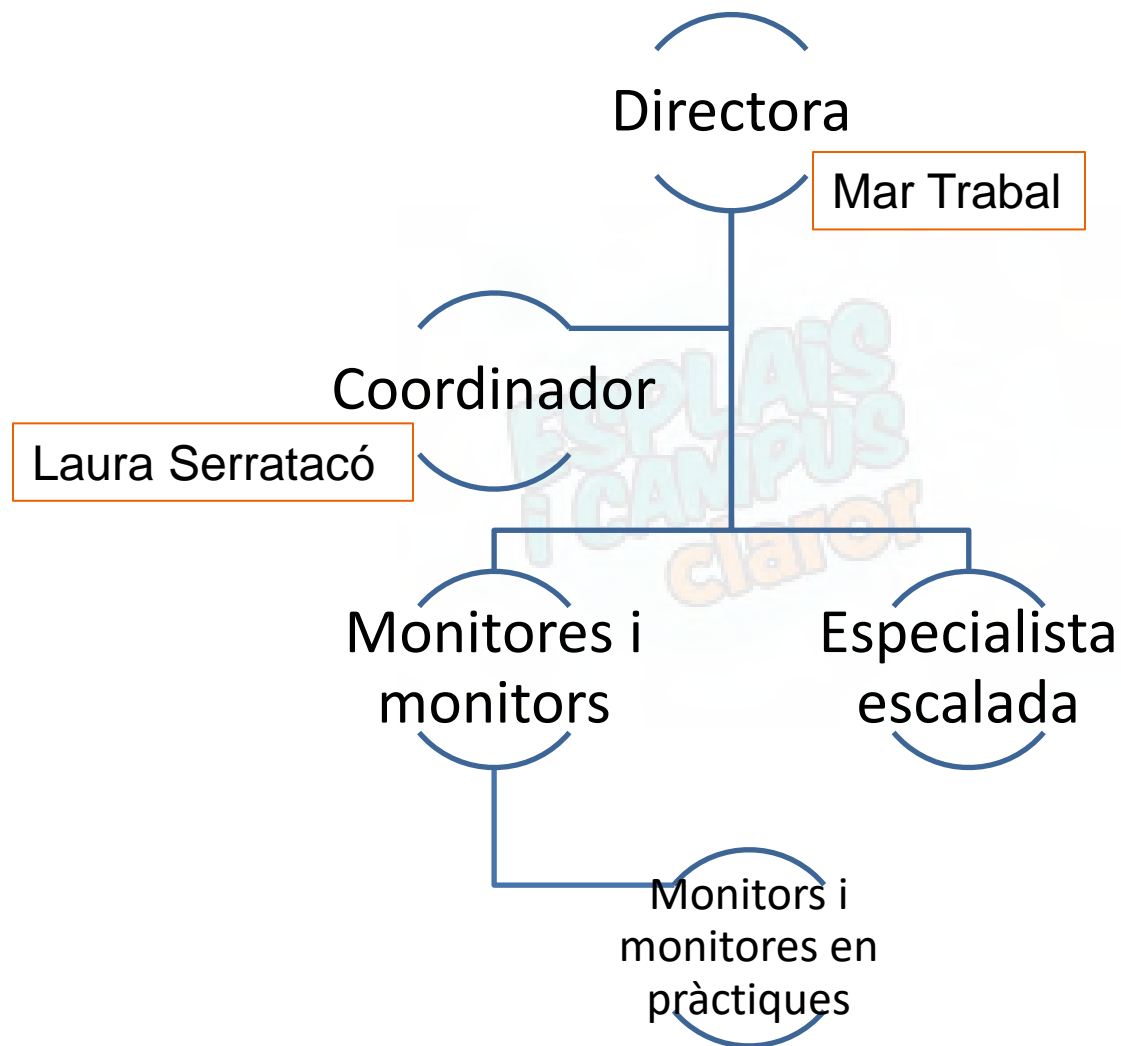
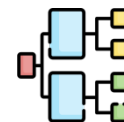

# DOCUMENTACIÓ NECESÀRIA

- Incripcions on line des de la web de Claror **A partir del 2 d'abril**
- <https://claror.cat/esplais-i-campus/?lang=es>
- Inscriure prèviament l'infant perquè el tràmit sigui més àgil.
- Preus:  
Abonats i abonades de Can Caralleu: **160,40€/torn**  
No abonats i abonades de Can Caralleu: **166,40€/torn**



The screenshot shows a login form titled "Accés Usuaris". Below the title is the instruction "Introdueix el teu usuari i contrasenya". There are two input fields: "Usuari" and "Contrasenya". The "Contrasenya" field has an eye icon to toggle visibility. Below the fields is a black button labeled "Accedir". At the bottom, there are two links: "Nou usuari?" and "Has oblidat la teva clau d'accés?".

# TORNS SETMANALS

---



**Torn 1:** del 25 al 28 de juny

**Torn 2:** del 1 al 5 de juliol

**Torn 3:** del 8 al 12 de juliol

**Torn 4:** del 15 al 19 de juliol

**Torn 5:** del 22 al 26 de juliol

# ELS NOSTRES CAMPUS

## CAMPUS INFANTIL

- Infants del **2019 i 2020**
- Activitats multiesportives adaptades
- Activitats creatives
- Piscina
- Excursions

## CAMPUS POLIESPORTIU

- Infants del **2012 al 2018**
- Activitats multiesportives:
  - Activitats de muntanya
  - Dansa i expressió coporal
  - Esports d'equip
- Piscina
- Excursions



# EL FORMAT DEL CAMPUS



- Entrada i sortida Escola Tàber
- Activitats de 9h. a 16:50h.
- Servei d'acollida:
  - De 8h. a 8:45h. del matí
  - De 17h. a 17:30h. de la tarda
- Menjador Escola Tàber
- Dos torns de piscina al dia
- Excursions els divendres

# HORARIS

	DILLUNS	DIMARTS	DIMECRES	DIJOUS	DIVENDRES
8.45	<b>Arribada monitors</b>				
9.00	<i>Arribada esport</i>				
9.15	FER GRUPS	JOC/SPORTS TABER	JOC/SPORTS TABER	JOC/SPORTS TABER	
9.30	ESPORTS TABER	DESPLAÇAMENT	DESPLAÇAMENT	DESPLAÇAMENT	
9.45	VESTIDORS	VESTIDORS			
10.00	PISCINA (AMB GRUP B)	PISCINA	MUNTANYA (TIR AMB ARC/ESCALADA/BTT/ ORIENTACIÓ)	Pista poli o pavelló	
10.15		VESTIDORS			
10.30	JOC/ATLÈTICS	MUNTANYA (TIR AMB ARC/ESCALADA/BTT/ ORIENTACIÓ)	VESTIDORS	JOC/ PINEDA	
10.45		PISCINA		VESTIDORS	
11.00	PISTA POLIESPORTIVA	MUNTANYA (TIR AMB ARC/ESCALADA/BTT/ ORIENTACIÓ)	VESTIDORS	PISCINA	
11.15		DANSA/ EXPRESSIÓ		VESTIDORS	
11.30	DESPLAÇAMENT	DESPLAÇAMENT	DESPLAÇAMENT	DESPLAÇAMENT	
11.45	MENJADOR TABER	MENJADOR TABER	MENJADOR TABER	MENJADOR TABER	

**CURSIÓ**

12.00	JOC/DE TAULA	PARC DE L'ORENETA	MANUALITATS	PARC DE L'ORENETA
12.15	DESPLAÇAMENT			DESPLAÇAMENT
12.30	PAVELLÓ	DESPLAÇAMENT	JOC/SPORTS TABER	PAVELLÓ
12.45		VESTIDORS		
13.00	VESTIDORS	PISCINA	VESTIDORS	
13.15	JOC/ D'AIGUA	VESTIDORS	PISCINA	VESTIDORS
13.30		ESPORTS TABER	VESTIDORS	PISCINA
13.45	DESPLAÇAMENT A TABER		DESPLAÇAMENT A TABER	PISCINA
14.00	RECOLLIDA	RECOLLIDA	RECOLLIDA	RECOLLIDA I DESPLAÇAMENT!!
14.15	SORTIDA			

**EXI**



**!** L'horari de dinar és de **12:45h. a 13:30h.**

**DIETES TOVES O RÈGIMS:** en el cas que es necessiti, aviseu al monitor o monitora responsable.

**AL·LÈRGIES i INTOLERÀNCIES ALIMENTÀRIES.** Per notificar qualsevol al·lèrgia, **posar-ho al full d'inscripció**, avisar al responsable via correu electrònic.

És **MOLT IMPORTANT** si l'infant pren algun medicament contra una al·lèrgia, avisar al monitor/ra referent i al responsable de grup per saber el protocol d'actuació, prèvia autorització de la família al full d'inscripció.



# LA PISCINA



- Activitat lúdica recreativa NO CURSET.
- Primer dia: **PROVA D'AIGUA GRUP INFANTIL I POLIESPORTIU 2017 i 2018.**
- **VIGILÀNCIA:** monitors i monitores, responsable de grup i SOS piscina.
- Han d'anar amb banyador esportiu! Xancletes i tovallola.
- Casquet de bany a la motxilla.

## LES EXCURSIONS

---

- Cada divendres
- Mateix horari d'entrada i sortida
- Dinar de pícnic

### Infants del 2019 i 2020

Divendres 28 de juny: [Aventura Parck](#)  
Divendres 5 de juliol: [Platja de Sitges](#)  
Divendres 12 de juliol: [La Bassa de Sant Oleguer](#)  
Divendres 19 de de juliol: [Platja de Sitges](#)  
Divendres 26 de juliol: [Aventura Parck](#)

### Infants del 2012 i 2018

Divendres 28 de juny: [Platja de Sitges](#)  
Divendres 5 de juliol: [La Bassa de Sant Oleguer](#)  
Divendres 12 de juliol: [Viver de Can Borni](#)  
Divendres 19 de de juliol: [Platja de Sitges](#)  
Divendres 26 de juliol: [La Bassa de Sant Oleguer](#)

# LES EXCURSIONS

---

## Infants del 2019 i 2020

Divendres 28 de juny: [Aventura Parck](#)

Divendres 5 de juliol: [Platja de Sitges](#)

Divendres 12 de juliol: [La Bassa de Sant Oleguer](#)

Divendres 19 de de juliol: [Platja de Sitges](#)

Divendres 26 de juliol: [Aventura Parck](#)

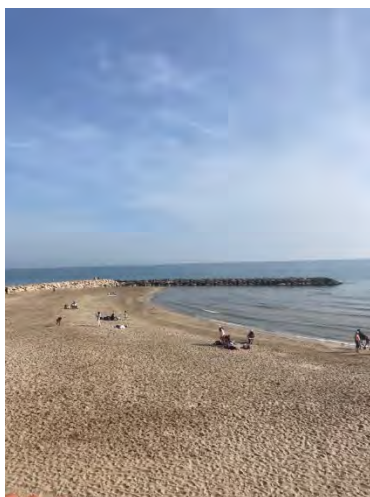

## Infants del 2012 i 2018

Divendres 28 de juny: [Platja de Sitges](#)

Divendres 5 de juliol: [La Bassa de Sant Oleguer](#)

Divendres 12 de juliol: [Viver de Can Borni](#)

Divendres 19 de de juliol: [Platja de Sitges](#)

Divendres 26 de juliol: [La Bassa de Sant Oleguer](#)

# QUÈ CAL PORTAR?



- Esmorzar i/o berenar
- Cantimplora
- Roba còmode i esportiva posada + calçat esportiu
- **Gorra**
- Crema solar
- Bossa piscina:
  - Banyador
  - Casquet de bany
  - Xancletes
  - Tovallola
- **Campus infantil roba de recanvi**

ESPLAIS  
i CAMPUS  
claror

**Tingueu un molt bon estiu al  
Campus Tàber- Can Caralleu!**

**claror**  
més que fitness!

**AFA**  
Escola Tàber

Moltes gràcies!